



IrcWeb

UN GESTIONALE DEDICATO ALL'UFFICIO IRC DELLA DIOCESI

IrcWeb: UN GESTIONALE DEDICATO ALL'UFFICIO IRC DELLA DIOCESI

- Gestione informatizzata dell'ufficio IRC al fine di migliorare tempi e modalità operative rispetto a precedenti gestioni cartacee

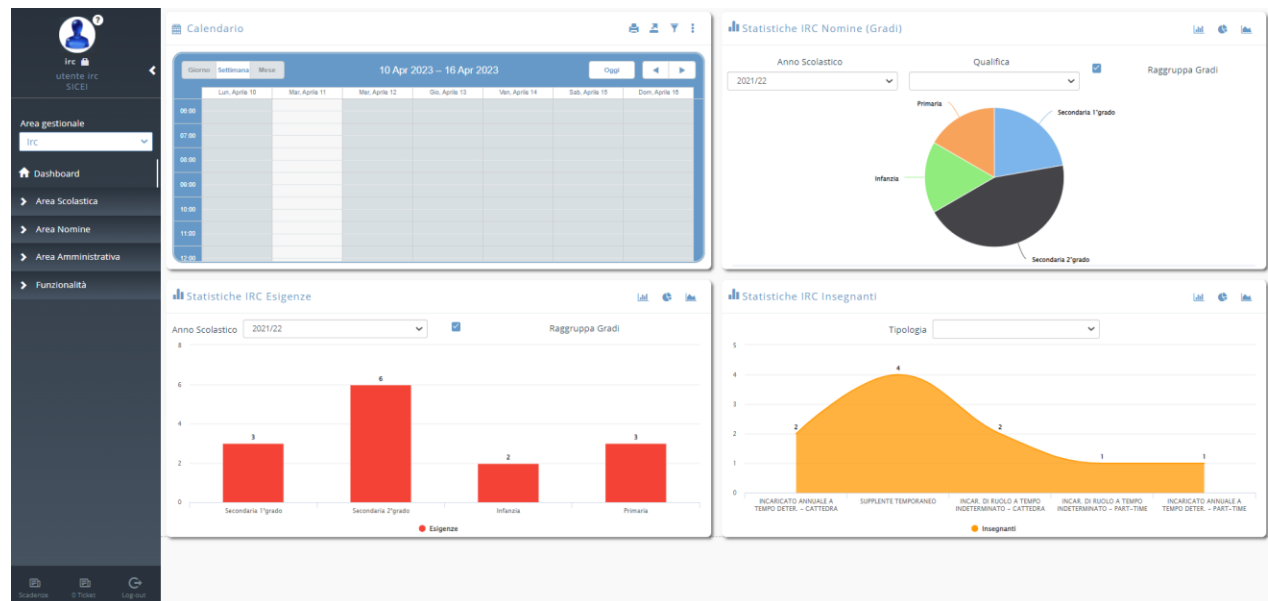

- Istituti
- Insegnanti
- Nomine e supplenze
- Corsi e colloqui

Ultima release

- ❖ Edifici
- ❖ Enti

IrcWeb: UN GESTIONALE DEDICATO ALL'UFFICIO IRC DELLA DIOCESI

The image displays the IrcWeb interface, a management system for the IRC office of a diocese. It features a dark sidebar with navigation options like Dashboard, Area Scolastica, and Area Normine. The main content area shows a list of teachers with details such as name, location, and contact information. A 'Seleziona Insegnante' modal is open, displaying a search results table and a map of Rome.

Seleziona Insegnante da Sostituire

Nome	Comune	Qualifica	Ore impegnate	Presso
<input type="checkbox"/> Amaranto Pietro	ROMA	SUPPLENTE TEMPORANEO	24,00	Liceo Scientifico "MORGAGNI"
<input type="checkbox"/> Bianchi Luigi	ROMA	INCARICATO ANNUALE A TEMPO DETER. - PART-TIME	8,00	Istituto Tecnico Industriale "G. GALILEI"
<input type="checkbox"/> Neri Piero	ROMA	INCAR. DI RUOLO A TEMPO INDETERMINATO - CATTEDRA	10,00	Istituto Comprensivo "ELSA MORANTE"
<input type="checkbox"/> Rossi Maria Elena	ROMA	INCARICATO ANNUALE A TEMPO DETER. - CATTEDRA	12,00	Istituto Tecnico Industriale "G. GALILEI"
<input type="checkbox"/> Turchese Elisabetta	ROMA	INCARICATO ANNUALE A TEMPO DETER. - CATTEDRA	12,00	Istituto Comprensivo "Virgilio"
<input type="checkbox"/> Verdi Antonio	ROMA	INCAR. DI RUOLO A TEMPO INDETERMINATO - CATTEDRA	8,00	Istituto Tecnico Industriale "G. GALILEI"

IrcWeb: I VANTAGGI

- Software sempre aggiornato distribuito dalla CEI che garantisce continuità del servizio per gli uffici diocesani anche in caso di turnover interno
- Gestione massiva della creazione dei documenti di nomina personalizzati
- Inizializzazione dell'anno scolastico con duplicazione dai dati dell'anno precedente
- Sincronizzazione istantanea con il portale avvalentesi senza necessità di reinserimento o importazione massiva dei dati
- Mantenimento dell'archivio storico degli anni scolastici per istituti e insegnanti.

The screenshot displays the IRC AVVALENTESI web interface. It features a dark blue sidebar on the left with navigation options: Home, Istituti, Insegnanti, Gestione istituti/Insegnanti, Simboli schede, and Log operazioni. The main content area is divided into four panels. The top-left panel, titled 'ISTITUTI', shows data for the 2022/2023 school year: 141 total schools, 49 schools, and 92 part-time/other schools. The top-right panel, titled 'INSEGNANTI', shows 14 total teachers, 12 schools, and 2 part-time/other schools. The bottom-left panel, 'COMPIAZIONE SCHEDE EFFETTUATE DAGLI ISTITUTI', shows 0 completed, 0 pending, and 0 total forms for state and paritarian schools. The bottom-right panel, 'COMPIAZIONE SCHEDE EFFETTUATE DAGLI INSEGNANTI', shows 0 completed, 8 pending, and 8 total forms for state and paritarian schools. A right sidebar shows 'ULTIME 10 SCHEDE RICEVUTE'. The interface includes a 'Guida all'uso' button and a 'Logout' button in the top right corner.

ISTITUTI	
ANNO SCOLASTICO	2022/2023
TOTALE ISTITUTI	141
ISTITUTI	49
PARITARI/ALTRI ESTI	92

INSEGNANTI	
ANNO SCOLASTICO	2022/2023
TOTALE INSEGNANTI	14
ISTITUTI	12
PARITARI/ALTRI ESTI	2

COMPIAZIONE SCHEDE EFFETTUATE DAGLI ISTITUTI			
schede attivate	statali	paritarie	totali
COMPILETE	0	0	0
PENDENTI	0	0	0
TOTALI	0	0	0

COMPIAZIONE SCHEDE EFFETTUATE DAGLI INSEGNANTI			
schede attivate	statali	paritarie	totali
COMPILETE	0	0	0
PENDENTI	8	0	8
TOTALI	8	0	8

IrcWeb: CONTATTI

COME ADERIRE

Per richiedere il programma *IrcWeb*, occorre contattare il **Servizio nazionale per l'Insegnamento della Religione Cattolica**

Email: irc@chiesacattolica.it

SERVIZIO ASSISTENZA

Per assistenza sull'utilizzo della piattaforma e per informazioni contattare i seguenti recapiti

Telefono: 848 580167 (addebito ripartito)

Email: assistenza@chiesacattolica.it

per

- avvio
- caricamento dati
- formazione
- messa in esercizio
- assistenza ordinaria
- personalizzazione dei report



IrcWeb

UN GESTIONALE DEDICATO ALL'UFFICIO IRC DELLA DIOCESI